

COMUNE di MOGLIANO VENETO

Provincia di Treviso

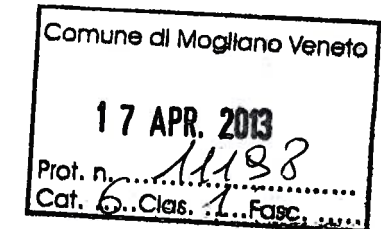

COMUNE DI
MOGLIANO VENETO

Via Terraglio, 3

31021 MOGLIANO VENETO (TV)

OGGETTO : svolgimento di indagine agronomica –conoscitiva
su tutto il territorio comunale

RELAZIONE TECNICA SULLA
INTEGRITA' AGRICOLA - CARTOGRAFIA

Il Tecnico :

Dott. For. MARTIN Michele

Via Pescheria, 18

31046 ODERZO (TV)





PTRC: Ambito di Paesaggio N° 27 "Pianura agropolitana centrale"

Indagine agronomica su tutto il territorio comunale: relazione tecnica sulla integrità agricola - Cartografia

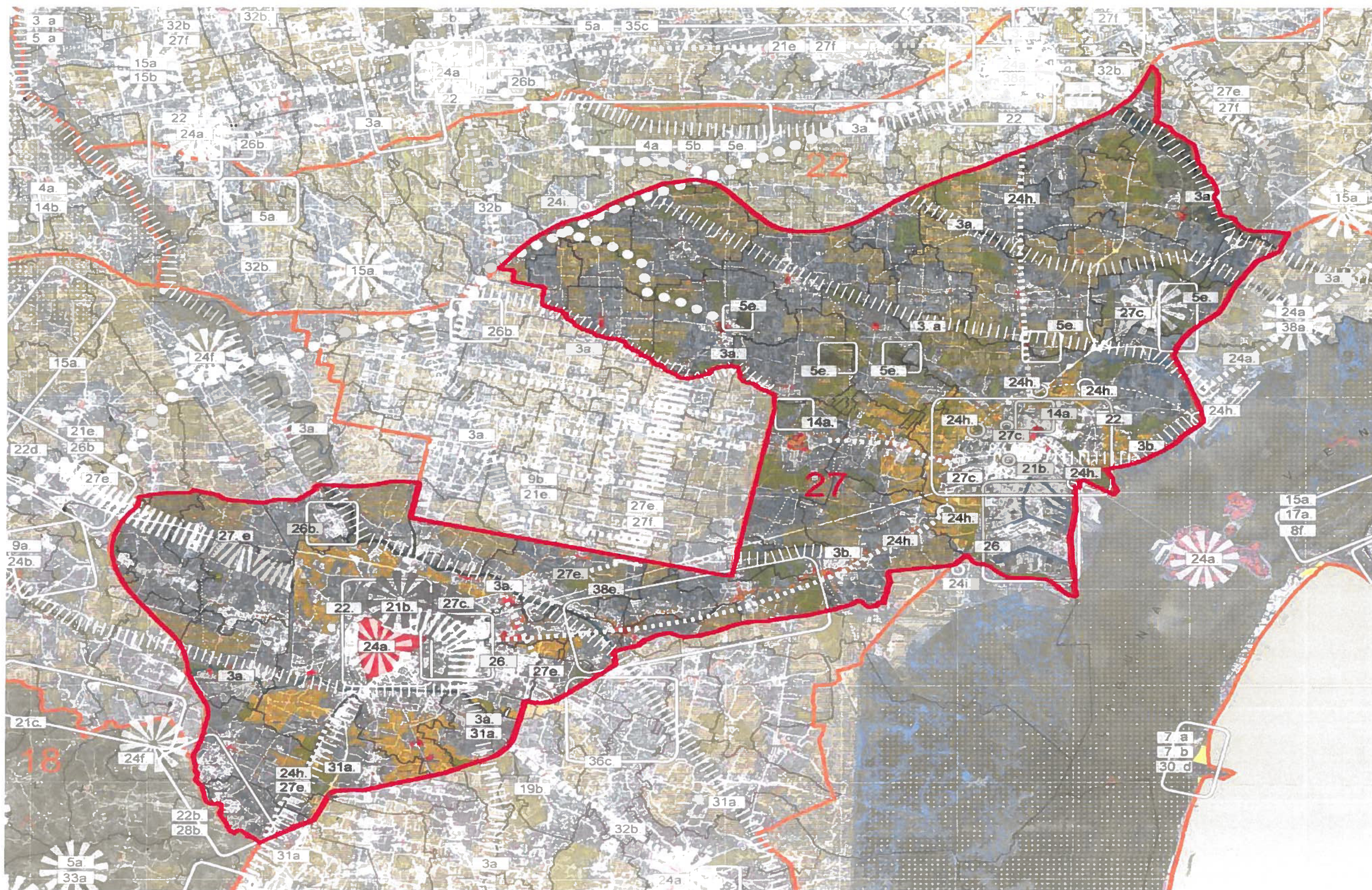

Ambito strutturale di paesaggio N° 27 "Pianura agropolitana centrale"

Indagine agronomica su tutto il territorio comunale: relazione tecnica sulla integrità agricola - Cartografia

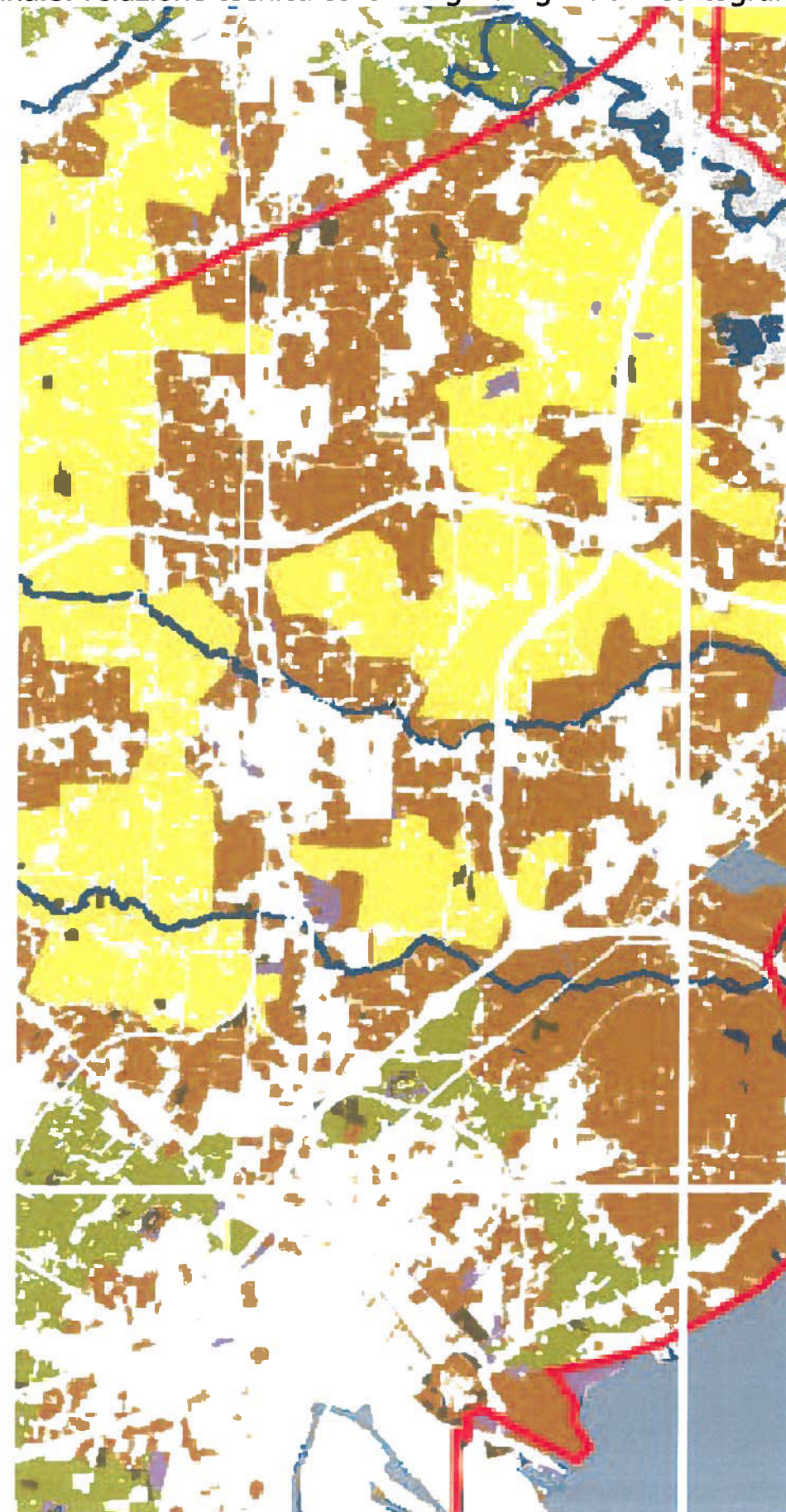





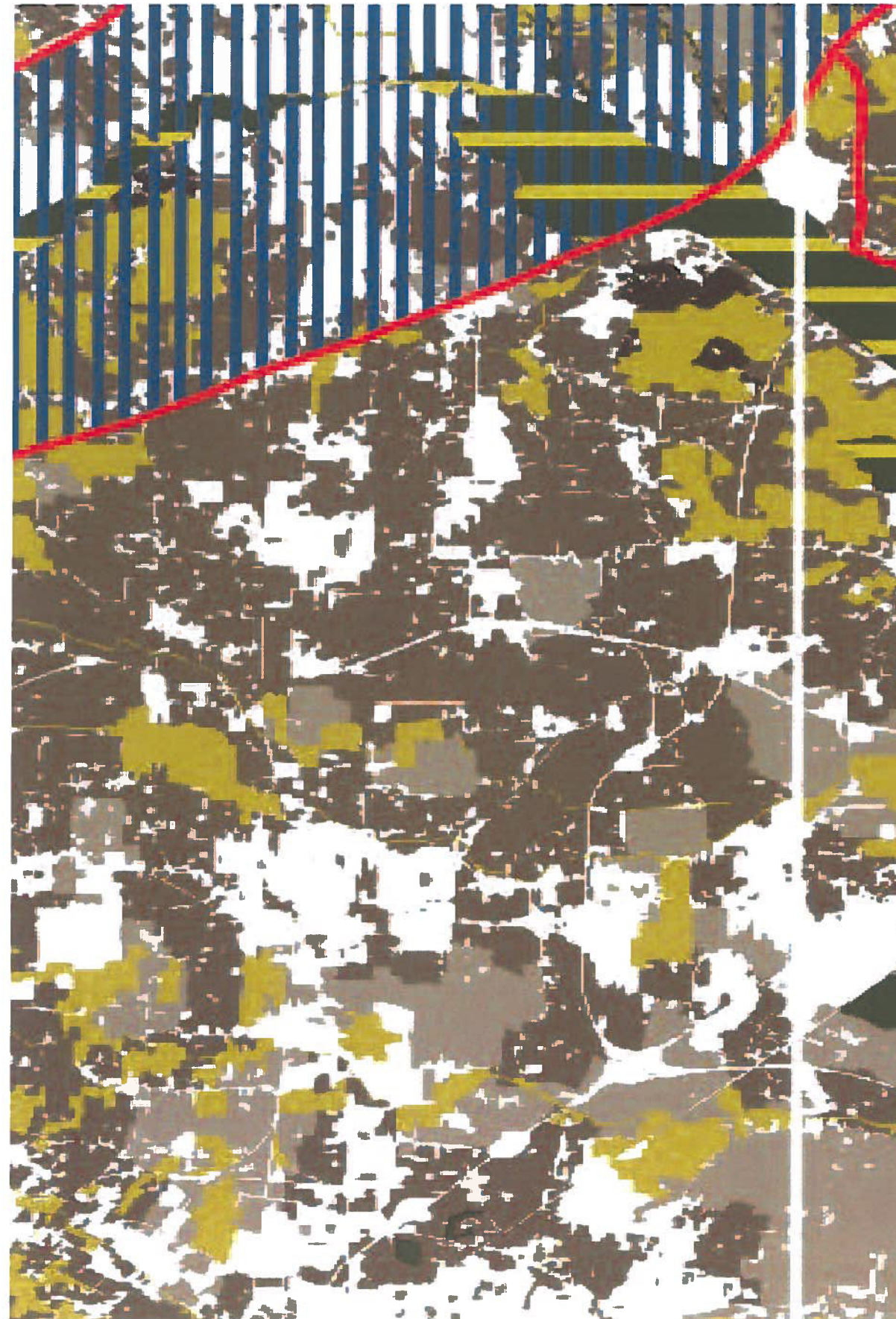













NUOVO PTRC – TAV. 01. a : USO del SUOLO – Terra

Indagine agronomica su tutto il territorio comunale: relazione tecnica sulla integrità agricola - Cartografia



NUOVO PTRC – TAV. 02 : BIODIVERSITA'

Legenda

-  Confine provinciale
-  Confini comunali
- Area di notevole Interesse pubblico (D.Lgs 42/04 art. 136 - ex legge 1497/39)**
 -  Aree di notevole interesse pubblico
 -  Aree di notevole interesse pubblico - bellezze individue
- Area tutelate per legge (D.Lgs 42/04 art. 142 - ex legge 431/85)**
 -  Territori contermini ai laghi compresi in una fascia della profondità di 300 metri dalla linea di battigia, anche per territori elevati sui laghi
 -  Le montagne per la parte eccedente 1.600 metri sul livello del mare per la catena alpina
 -  Parco o riserva nazionale o regionale (areale)
 -  Parco o riserva nazionale o regionale (puntuale)
 -  Parco Regionale del fiume Sile
 -  Riserva naturale integrale regionale "Piave Longhe-Millifret"
 -  Riserva naturale statale "Campo di mezzo Pian Parrocchia"
 -  Riserva naturale ipogea statale "Bus della Genziana"
-  Territori coperti da foreste e da boschi, ancorchè percorsi o danneggiati dal fuoco, e quelli sottoposti a vincolo di rimboscimento, come definiti dall'articolo 2, commi 2 e 6, del decreto legislativo 18 maggio 2001, n. 227
-  Fiumi, torrenti, corsi d'acqua iscritti negli elenchi previsti dal testo unico delle disposizioni di legge sulle acque ed impianti elettrici, approvato con regio decreto 11 dicembre 1933, n.1775
- Zone di Interesse archeologico (D.Lgs 42/04 artt. 10 e 142 - ex leggi 364/1909, 1089/39 e 431/85)**
 -  Codice siti con vincolo (vedi elenco in app. 20 dell'at. "M")
 -  Localizzazione siti con vincolo (lineare)
 -  Localizzazione siti con vincolo (puntuale)
- Vincolo Idrogeologico**
 -  Aree soggette a vincolo idrogeologico di cui al R.D. 3267/1923



Tavola PTCP 1.1 - B: Aree soggette a tutela

Indagine agronomica su tutto il territorio comunale: relazione tecnica sulla integrità agricola - Cartografia

Legenda

- Confine provinciale
 - Confini comunali
- Ambiti ed elementi di interesse naturalistico-ambientale**
- Parco o riserva nazionale o regionale (areale)
 - Parco o riserva nazionale o regionale (puntuale)
 - Parco Regionale del fiume Sile
 - Riserva naturale integrale regionale "Piaie Longhe-Millifret"
 - Riserva naturale statale "Campo di mezzo Pian Parrocchia"
 - Riserva naturale ipogea statale "Bus della Genziana"
 - Ambiti per l'istituzione di parchi e riserve naturali regionali
 - Bosco del Consiglio
 - Parchi proposti dal Piano (Parco della Storga, Parco di Mogliano Veneto)
 - Parco della Storga
 - Parco di Mogliano Veneto
 - Limite superiore di risorgiva
 - Limite inferiore di risorgiva
 - Zone umide incluse nell'elenco previsto dal DPR 13/03/1976 n.448 (DLgs 42/04 art. 142 - ex legge 431/85)
 - Siti di Interesse Comunitario (SIC)
 - Zone di Protezione Speciale (ZPS)
 - Biotopi
 - Important Birds Area (IBA)
 - Cave attive
 - Cave estinte
- Altre componenti**
- Reti ecologiche - Elementi**
- Area nucleo
 - Area di connessione naturalistica - aree di completamento
 - Area di connessione naturalistica - fascia tampone
 - Corridoio ecologico principale
 - Corridoio ecologico secondario
 - Stepping zone
- Area condizionata dall'urbanizzato
 - Varchi
 - Aree critiche
 - Aree di potenziale completamento della rete ecologica ("Fiumi, torrenti, corsi d'acqua iscritti negli elenchi previsti dal testo unico delle disposizioni di legge sulle acque ed impianti elettrici, approvato con regio decreto 11 dicembre 1933, n. 1775")
 - Ambito con presenza di cavità naturali
- Sistema infrastrutturale**
- Classificazione tecnico funzionale della viabilità esistente**
- Classe A
 - Classe B
 - Classe C
 - Classe E
 - Classe F
 - Classe F-urbana
- Viabilità in progetto e in fase di realizzazione**
- Autostrade
 - Autostrade - ricalibratura
 - Viabilità di Interesse provinciale
 - Viabilità di Interesse provinciale - ricalibratura
- Fonte del tracciato della Superstrada Pedemontana Veneta: Aggiornamento Progetto Preliminare giugno 2006*
- Viabilità di piano**
- Viabilità di Interesse provinciale
 - Viabilità di Interesse provinciale - ricalibratura
- Rete ferroviaria**
- Linea ferroviaria esistente

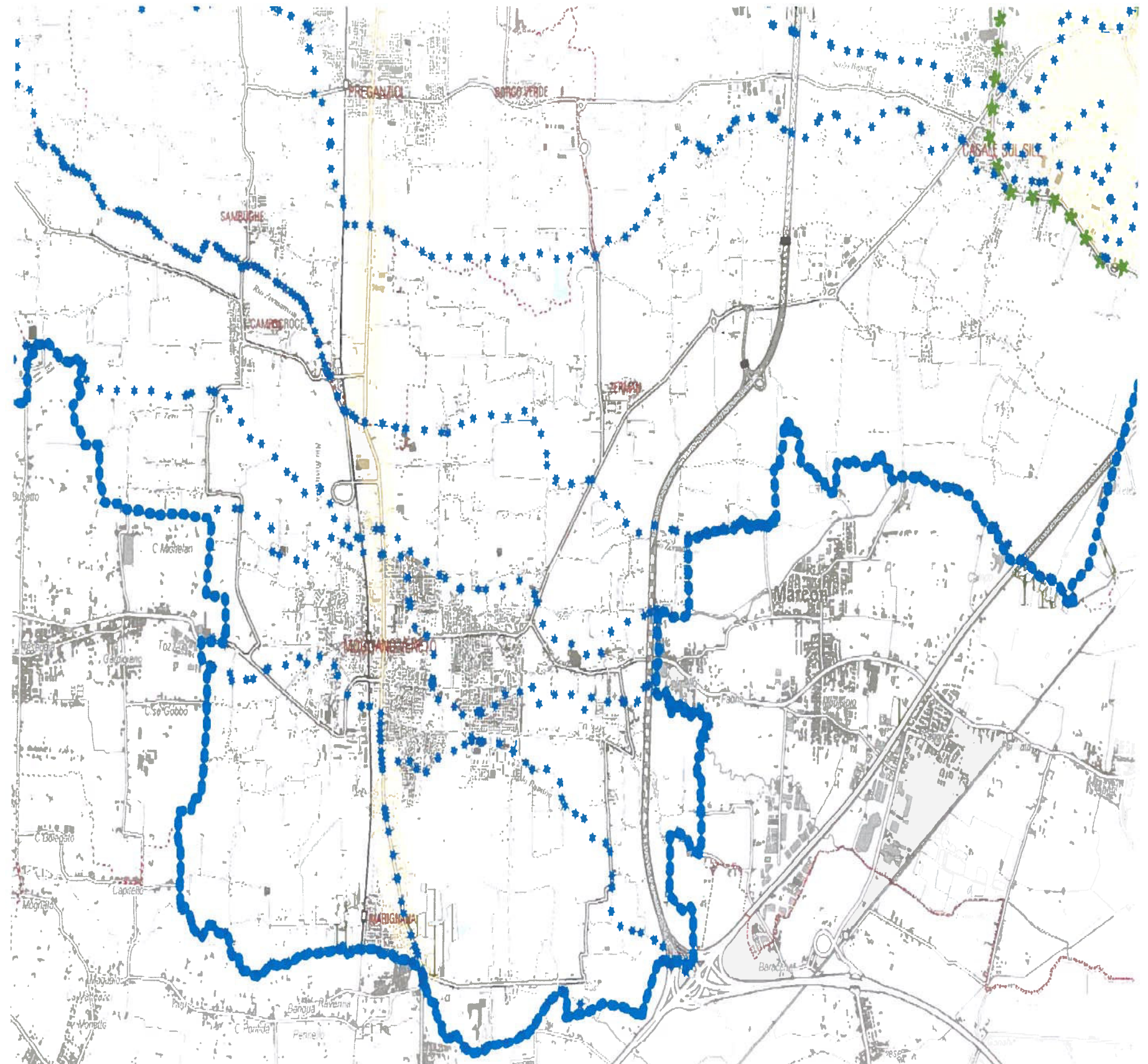









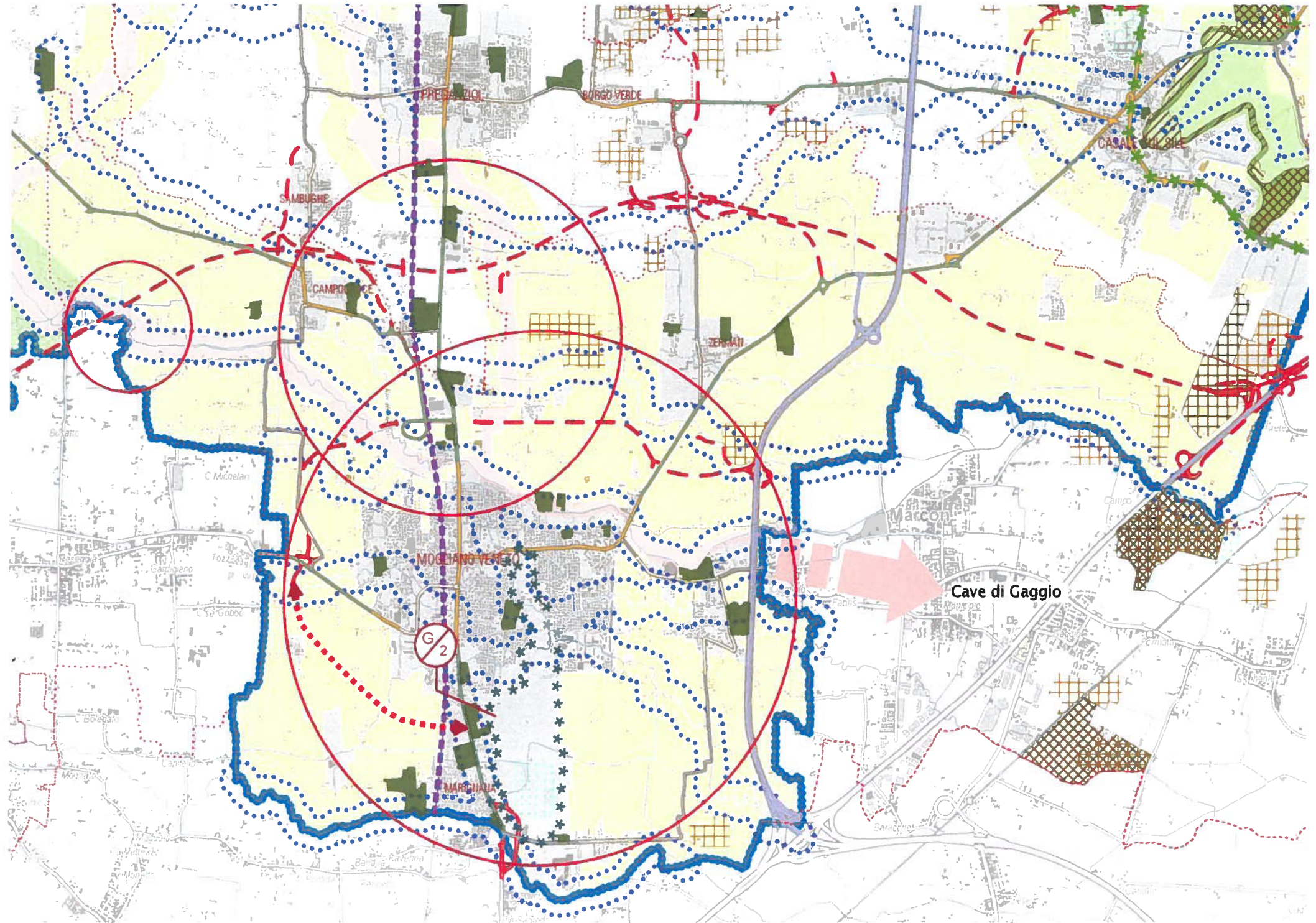



Tavola PTCP 3.1-B: Carta delle Reti Ecologiche

Indagine agronomica su tutto il territorio comunale: relazione tecnica sulla integrità agricola - Cartografia

Area a pericolosità idraulica in riferimento ai Piani di Assetto Idrogeologico (PAI)







-  Reticolo idrografico
-  Aree fluviali - Piave e Livenza (pericolosità P3 e P4)
-  Aree di pericolosità idraulica elevata P3
-  Aree di pericolosità idraulica media P2
-  Aree di pericolosità idraulica moderata P1
-  Aree di pericolosità idraulica moderata P1 - da piene storiche
-  Aree a pericolosità ridotta P0
-  Definizione della pericolosità idraulica secondo Nda PTCP

Aree di erosione

-  Orlo di scarpata di erosione o di terrazzo fluviale
-  Area soggetta a caduta massi
-  Area di conoide

Fragilità ambientale

Risorgive e bassure

-  Limite superiore di risorgiva
-  Limite inferiore di risorgiva
-  Risorgive asciutte
-  Risorgive attive
-  Risorgive estinte
-  Risorgive non rilevate
-  Bassure

Sorgenti

-  Sorgenti captate
-  Sorgenti non captate



Tavola PTCP 2.1-B: Aree soggette a dissesto idrogeologico e fragilità ambientale



Formazione del tipo "Robinieta" in Via Marignana – Loc. Marocco e Formazione del tipo Saliceti ed altre formazioni riparie" presso le cave senili in località Marocco
Carta delle Categorie Forestali – S.I.T.I. Provincia di Treviso

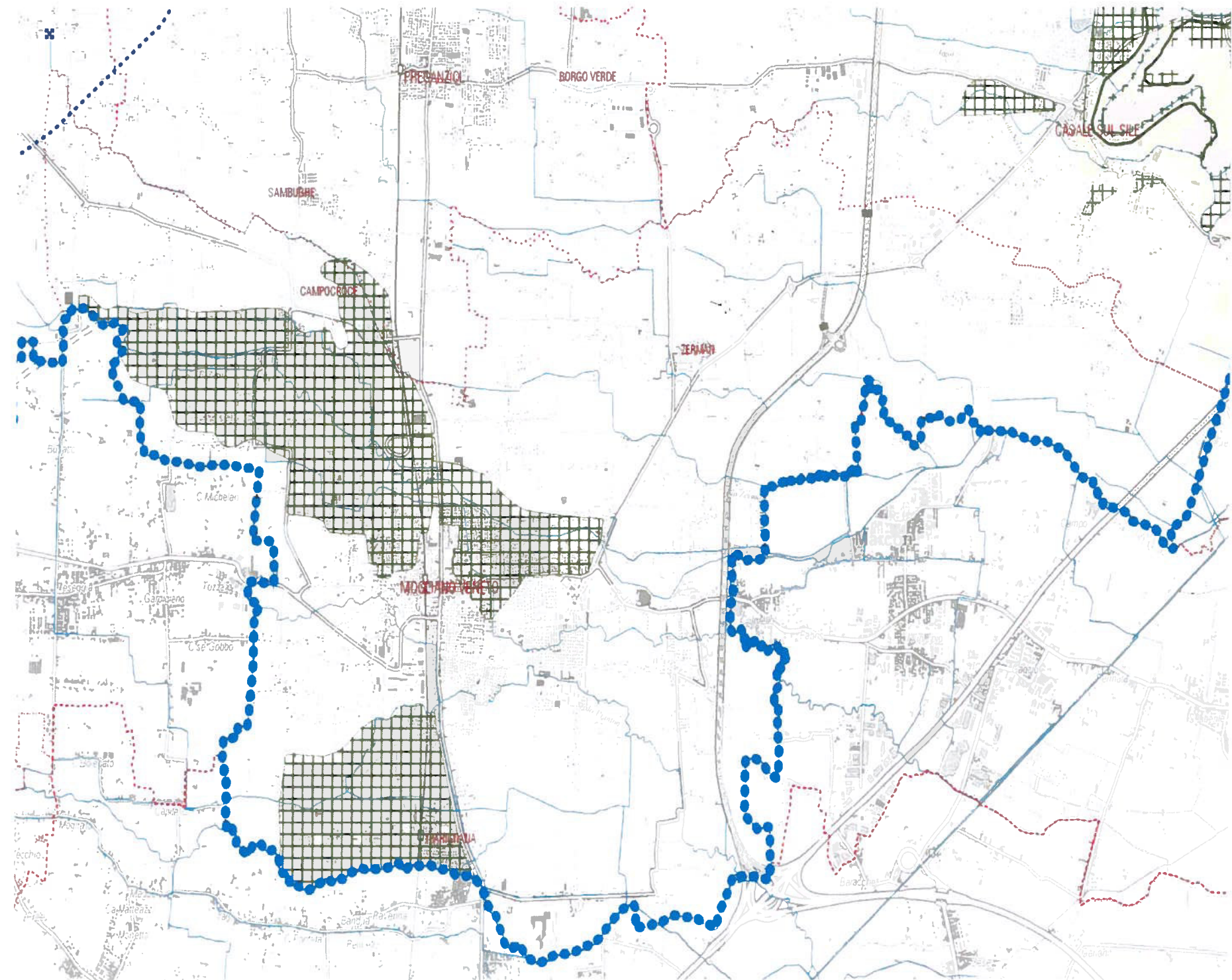
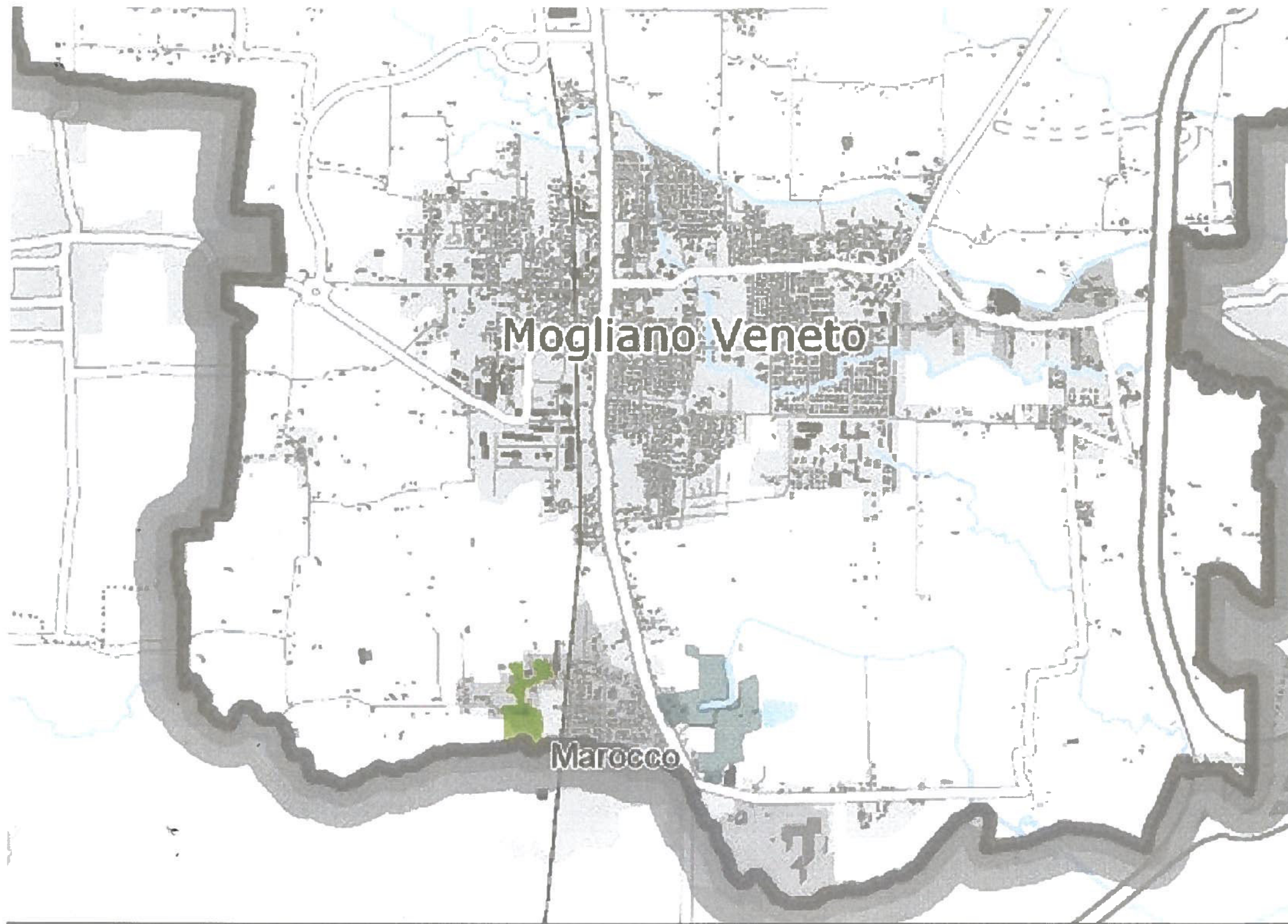
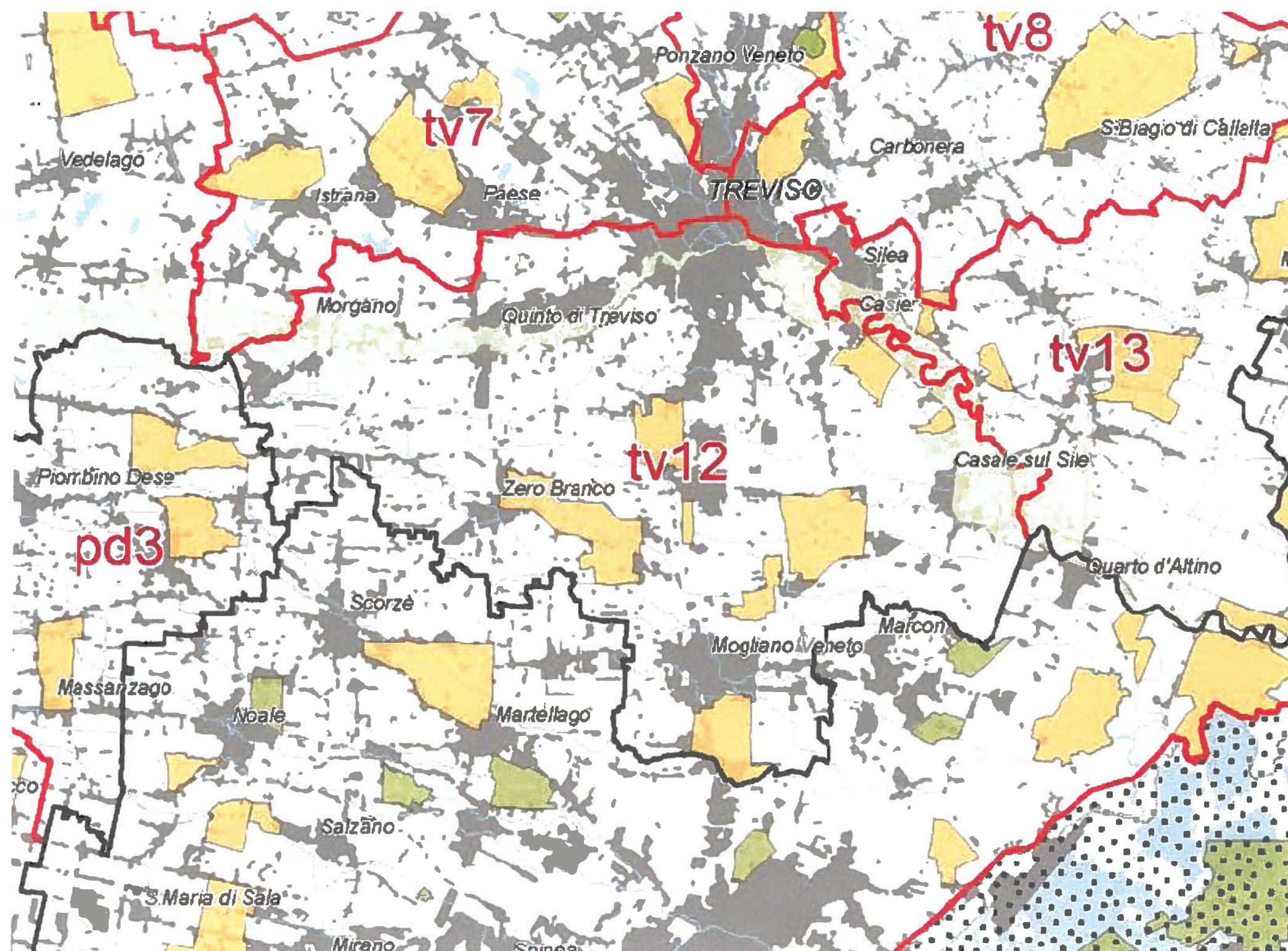

Piano faunistico – venatorio: zone di Rifugio, Ripopolamento e Produzione della selvaggina (L.R. 1/2007 – aggiornato al 2009).